

# VVV Vies Verdes del Vallès

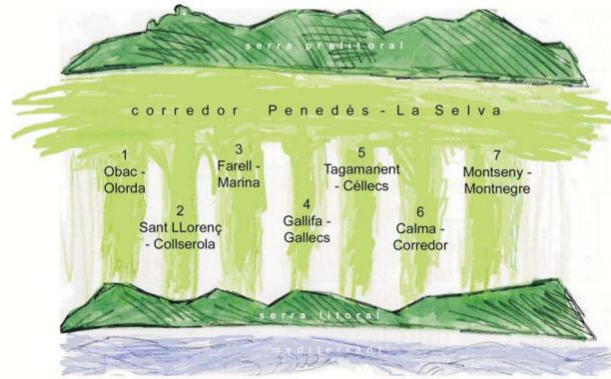

## DECLARACIÓ DE L'OBAC- JULIOL 2023

### PARC NATURAL DE SANT LLORENÇ I SERRA DE L'OBAC

El **PARC NATURAL DE SANT LLORENÇ I SERRA DE L'OBAC** és un espai natural protegit mitjançant el "Plan Especial del Parque Natural de Sant Llorenç del Munt i l'Obac" aprovat el 24 de juliol de 1972 y publicat en el BOE núm. 87 de 11.4.1973 per la Diputació de Barcelona, per evitar la seva pressió urbanística, posteriorment va ser reconegut per la **Llei d'Espais Naturals** i el **Pla d'Espais d'Interès Natural-PEIN** (1995) i finalment, va ser delimitat amb una ampliació puntual per la **Xarxa Natura 2000** (2006) conforme la directiva europea de preservació d'espais naturals amb **zones ZEPA** i **Llocs LIC**.

[https://mediambient.gencat.cat/ca/05\\_ambits\\_dactuacio/patrimoni\\_natural/senp\\_catalunya/xarxa\\_natura\\_2000/documents/acords-govern/](https://mediambient.gencat.cat/ca/05_ambits_dactuacio/patrimoni_natural/senp_catalunya/xarxa_natura_2000/documents/acords-govern/)

**1. DEFENSEM** des de les entitats ecologistes i ambientalistes del Vallès, que, en la **preservació de la biodiversitat dels espais naturals protegits del Vallès**, que a més de la protecció dels espais forestals de muntanya, també és prioritària la defensa dels **espais naturals de la Plana del Vallès** en front la pressió urbanística i les actuacions desenvolupades de l'administració en favor de noves infraestructures com la B40-Quart Cinturó, que esquarteren el territori del Vallès. <https://vallesagrari.org/>

**2. DENUNCIEM** que cal per a la millor preservació dels espais naturals protegits, **una nova llei d'Espais Naturals i de Biodiversitat de Catalunya** que superi l'obsolet i caducat marc català de la Llei d'Espais Naturals-LEN 1985.

[https://mediambient.gencat.cat/ca/05\\_ambits\\_dactuacio/patrimoni\\_natural/estrategia-catalana-del-patrimoni-natural-i-la-biodiversitat/index.html](https://mediambient.gencat.cat/ca/05_ambits_dactuacio/patrimoni_natural/estrategia-catalana-del-patrimoni-natural-i-la-biodiversitat/index.html)

**3. DECLAREM** en aquest marc legislatiu català caducat, la necessitat de **noves prioritats de protecció i preservació activa del Parc Natural de Sant Llorenç i Serra de l'Obac**, en un àmbit molt més ampli i amb més regulació, per lluitar contra la pèrdua global de biodiversitat en l'actual context d'emergència ecològica i climàtica.

**4. ANUNCIEM** noves prioritats i actuacions de **preservació del PARC** que no s'afronten des de l'administració: la manca de connectivitat i integració amb **els espais funcionals del seu entorn**, la baixada de biodiversitat per la pèrdua del **mosaic agroforestal**, l'excés de **pressió cinegètica i caça** dins la Xarxa Natura 2000, la continuada pràctica motoritzada fora dels camins autoritzats, la confusió de gestió entre l'**explotació forestal** i l'amenaça d'**incendis forestals**, la previsió de l'abús de **energies renovables eòliques i solars** en sols protegits, i l'excés de la **freqüentació humana** en el context demogràfic del Vallès i la degradació del Parc Natural de Sant Llorenç i Serra de l'Obac.

Per això ho plantejem en **LA DECLARACIÓ DE L'OBAC DE JULIOL DE 2023**, producte de la **trobada del 7 d juliol a la Casa Nova de l'Obac** promoguda per ADENC amb la presència de diverses entitats ecologistes per fer una reflexió sobre el Parc Natural de Sant Llorenç:

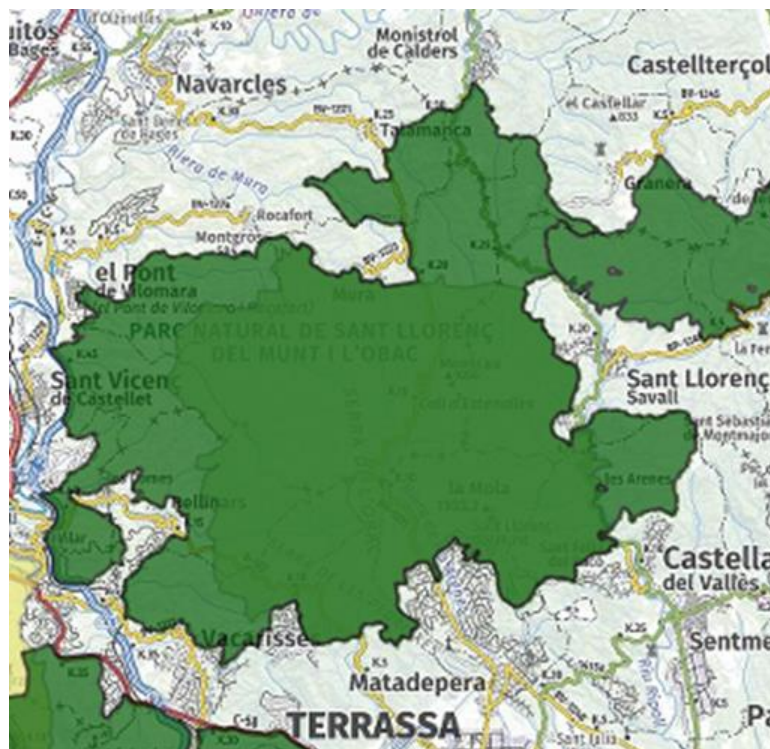

## **1. El PARC ha d'ampliar el seu perímetre i àmbit del Pla de Protecció del Parc Natural com a espai de muntanya i dels ambients fluvials vers el Vallès i el Bages, amb major protecció dels espais careners, capçaleres dels espais fluvials i de ribera i major connectivitat amb la resta d'espais naturals protegits.**

El perímetre del Parc Natural, tant el que conforma l'aprovació del Pla Especial del Parc de Sant Llorenç de 1987-PEIN, com el perímetre de la Xarxa Natura 2000, **no resolen les problemàtiques de connectivitat dels espais forestals de muntanya i de carena** amb els espais protegits de **Montserrat, Gallifa i Cingles de Bertí**, problemàtica que es preveu que s'agreugi amb l'augment de les pressions derivades de la implantació d'energies renovables sobre el mosaic agroforestal. La **pèrdua de biodiversitat** reconeguda per l'administració dels **espais oberts i dels ecosistemes fluvials** obliga a actuar en la delimitació i protecció dels espais perimetrals del parc natural. Hi ha **espais careners al Vallès prop de Terrassa i Matadepera**, amb forta pressió de freqüentació, que cal incorporar com són la Serra de la Pineda, la Serra del Troncó i de les Pedritxes.

## **2. El PARC ha d'augmentar la protecció de tots els ambients fluvials en l'espai funcional de Parc Natural per una major naturalització dels rius i torrents que en son tributaris per a la seva connectivitat com a capçalera fluvial vers les rieres de Rellinars, Mura, Talamanca i la Riera de Calders.**

Calen actuacions de protecció de les capçaleres del **Riu Ripoll, la Riera de les Arenes, Riera de Gaià i Riera de Caldes**, així com d'altres conques fluvials del Parc Natural que aboquen al Vallès, en les funcions ambientals de vegetació de ribera, cabal ecològic, i en front d'obertures de camins fluvials de fort impacte i de freqüentació envers la biodiversitat. Cal assumir les funcions de màxima connectivitat i biodiversitat del Sistema Besòs al Vallès i el Sistema Llobregat al Bages amb la Riera de Calders i la Riera de Mura, Talamanca i Rellinars, i riera de Calders, entre altres. Cal assumir la conservació i protecció de **la capçalera dels sistemes fluvials del Vallès i el Bages** que garanteixen la biodiversitat i connectivitat del Parc Natural.

## **3. El PARC ha d'ampliar singularment el perímetre del Parc Natural al Vallès a la capçalera del riu Ripoll en els municipis de Sant Llorenç Savall i Castellar del Vallès.**

El perímetre del Parc Natural i la Xarxa Natura 2000, no reconeixen la **singularitat ecològica i geològica del riu Ripoll al Vallès i la necessitat d'incorporar-lo a la Xarxa Natura 2000** a Sant Llorenç Savall, Castellar del Vallès i Sabadell en un marc de **major protecció dels espais fluvials** a Catalunya.

#### **4. El PARC ha de fomentar la dinamització dels espais oberts amb bioagricultura i ramaderia extensiva en la formació del mosaic agroforestal dins i fora del parc evitant la instal·lació d'energies renovables solars i eòliques.**

Cal que el Parc Natural dins i fora del seu àmbit, **faci un us proactiu dels terrenys d'ús agrari i ramader dels espais del seu entorn i espai funcional**, des del punt de vista de la biodiversitat. Cal augmentar la seva dinamització incorporant col·lectius que treballin amb recursos públics i privats, amb sistemes de custòdia o sistemes de nova masoveria, i amb una visió d'increment de biodiversitat i bioagricultura. No podem omplir el reduït mosaic agroforestal del Parc Natural amb instal·lacions renovables i fotovoltaïques i el tancament de finques i sense afrontar l'impuls dels contractes agraris.

#### **5. El PARC ha de regular preventivament els espais funcionals de Protecció perimetral d'acord amb els municipis i la propietat amb directrius i bones pràctiques de biodiversitat.**

El parc no te reconegut **un espai funcional perimetral de Protecció acordat amb els municipis**, un buffer de 500-1000m. amb funcions de connectivitat i de suport a la biodiversitat en termes d'alimentació de la fauna, de regulació de caça, i d'aportacions hídriques, de criteris agraris i forestals i limitacions urbanes, etc.. i compartir-ho amb el Consell Consultiu del Parc.

#### **6. El PARC ha de fomentar unes directrius de regulació i gestió dels recursos hídrics del Parc i dels espais urbans perimetrals com a bones practiques de gestió hídrica.**

El parc ha de fomentar en les zones urbanes perimetrals i internes del Parc **una normativa o Bones Pràctiques d'ús de l'Aigua i la vegetació de jardineria que fomenti la reutilització de l'aigua, la seva recuperació i regeneració,,** que reguli la vegetació i l'enjardinament de les parcel·les urbanes del perímetre funcional del parc, amb una regulació més restrictiva de piscines, pous, rec de jardins i de camps de golf, **en situació estructural de sequera hidrològica.**

#### **7. El PARC ha de modificar el model de gestió forestal obligat per l'article 17.4 de la Llei de Canvi Climàtic, amb criteris de maduresa i biodiversitat dels boscos i aportar un estudi de l'ecosistema forestal del parc.**

El parc ha de delimitar quins **espais forestals que són de major maduresa i singularitat per excloure la gestió forestal ordinària** i delimitar les reserves forestals destinades a lliure dinàmica natural excloses de la tala i gestió forestal, per formar **boscos madurs i tractar-los com reserva integral com obligat compliment legal de l'article 17.4 de la Llei de Canvi Climàtic.** La gestió d'incendis es garanteix amb la prevenció i protecció del Parc, mitjançant sistemes de vigilància activa, sistemes de basses, de restricció de l'accessibilitat i acció ràpida en front els incendis forestals, Les **bones pràctiques forestals** no admeten l'incompliment normatiu de gestió forestal amb **l'abandó de restes vegetals**, incrementant la massa i incomplint la llei.

## 8. El PARC ha d'incorporar una gestió restrictiva dels accessos al Parc Natural amb més transport públic i amb més estabilitat de Servei als municipis del parc.

El parc ha de **disminuir els impactes de la hiperfreqüentació**, tant en la diversificació d'accessos com en la disminució del seu impacte ambiental, ha de plantejar models ja provats en base a **un mètode mixt de vehicles autoritzats, horaris límits d'entrada al parc i sistemes de transport públic** del parc natural, i d'horaris restringits en **els punts més valuosos i crítics**; Coll d'Estenalles, etc.. adaptant models provats en altres parcs naturals.

## 9. El PARC ha de protegir els seus ecosistemes característics, habitats de singularitat geològica i endemismes del Parc Natural en els espais careners i fondalades, de les activitats com el restaurant de La Mola, d'una alta freqüentació humana.

La situació dels espais careners amb alguns endemismes importants estan **molt afectats per la hiperfreqüentació i la presència del restaurant de La Mola com una activitat NO Compatible** amb la protecció del parc i la presència de l'activitat vinculada al **ramat d'èquids (amb trasllat del tancament a Can Poble)**. Caldria afrontar el debat sobre el seu tancament per a un us menys intensiu, i traslladar aquesta activitat a altres indrets accessibles i aptes per a vehicles de servei i subministrament. El Parc ha de **protegir com ecosistemes singulars els ecosistemes careners i de rocam** com indica el Decret de la Xarxa Natura 2000 vigent.

## 10. El PARC ha d'assumir una millor planificació amb bones pràctiques de mobilitat, amb la regulació de l'accessibilitat, la circulació i la velocitat per als vehicles incloses les bicicletes i vianants de l'accés al medi natural.

Cal anar a una **regulació variable de la velocitat del vehicle privat en les carreteres que travessen el parc**, un model de reconeixement de les persones residents del Par, amb identificació de vehicles residents dels municipis, amb reducció de velocitats en determinats dies i horaris festius i nocturns. Cal assumir la complexitat, i delimitar **els Itineraris i Indrets restringits pels vianants i bicicletes**, tant per dimensió dels camins com per proximitat a zones de màxima protecció del parc.

Cal impulsar **bones pràctiques per l'accés dels vehicles, motos i bicicletes en les carreteres i camins existents d'accés al medi natural** del Parc Natural, amb plànols d'identificació de camins, per així preservar l'accessibilitat en els espais de major valor natural i biodiversitat, amb una atenció especial **als camins i els passos fluvials i careners** per evitar la seva degradació, **prohibint la practica el motorisme** dins del parc, ja que s'infringeix la normativa sense mesures per aturar-lo.



## 11. El PARC ha d'actuar amb compromisos fermes conjuntament amb el Parc Natural de Collserola per la connectivitat i la biodiversitat dels espais sense una protecció específica de la VIA VERDA SANT LLORENÇ-COLLSEROLA.

Aquesta connectivitat i biodiversitat de la Via Verda que afecta als municipis de **Matadepera, Castellar del Vallès, Terrassa, Sabadell, Rubí, Sant Quirze del Vallès, Sant Cugat del Vallès i Cerdanyola del Vallès**, ha de garantir i fer viable les funcions ecològiques de connectivitat i biodiversitat que es varen acordar del model de connectors del Vallès en el **Manifest de les Vies Verdes del Vallès de Sant Celoni**, i en el **Pla Territorial Metropolità de Barcelona-2010**.

[http://www.viaverda.org/manifest\\_viesverdes\\_130704.pdf](http://www.viaverda.org/manifest_viesverdes_130704.pdf)

## 12. El Parc ha de desenvolupar un Programa de Seguiment dels objectius de Conservació i de les actuacions de millora de biodiversitat i de connectivitat del Parc Natural de Sant Llorenç-Serra de l'Obac elaborant un Informe Anual sobre l'estat i les tendències dels components del seu medi natural.

Els **objectius de conservació** són el motiu pel qual l'espai natural de Sant Llorenç i la Serra de l'Obac va ser declarat **Parc Natural** en el marc de la Llei d'Espais Naturals-LEN i després va ser ratificat per la Xarxa Natura 2000.

Cal definir clarament **quins són els objectius de conservació de l'espai protegit**, de manera que en concordança amb aquests objectius es concreti **el programa de seguiment** a aplicar per avaluar l'estat i les tendències dels components del medi natural amb valor indicatiu. A partir d'aquests resultats caldrà definir i explicitar **les mesures concretes de gestió** que s'hauran d'aplicar. **Els resultats del programa de seguiment s'han de fer públics de manera periòdica, tant en versió científica com divulgativa.**

Per que aquests objectius s'incorporin a l'Agenda Ambiental del  
**PARC NATURAL DE SANT LLORENÇ I SERRA DE L'OBAC**  
s'ha redactat aquesta

**DECLARACIÓ DE L'OBAC DE 7 DE JULIOL DE 2023**  
amb el recull de suports de les entitats ecologistes i ciutadanes:

Entitats i Plataformes que han participat i donen suport a aquesta  
**DECLARACIÓ DE L'OBAC DE 7 DE JULIOL DE 2023:**